

CARTA DEI SISTEMI DEL TERRITORIO RURALE ED APERTO

- Alta montagna (quote > 1200 m slm)
- Spiagge
- Fiumi e torrenti principali

SOTTOSISTEMI DELLA PROVINCIA DI SALERNO

- Colline costiere del Cilento
- Colline del Calore Lucano
- Colline del Cilento Interno
- Colline del Tanagro e dell'Alto Sele
- Colline dell'Ofanto
- Colline di Salerno ed Eboli
- Complesso del Cervati
- Massiccio degli Alburni
- Monte Bulgheria
- Monte Marzano e dorsale della Maddalena
- Monte Stella
- Monti Gelbison e Centaurino
- Monti Picentini
- Monti Vesole e Soprano
- Monti di Avella, Montevergine e Pizzo d'Avano
- Piana del Sarno
- Piana del Sele
- Pianura costiera del Sele
- Rilievi della Penisola Amalfitana
- Valle del Solofrana e dell'Irno
- Valle dell'Alento
- Vallo di Diano

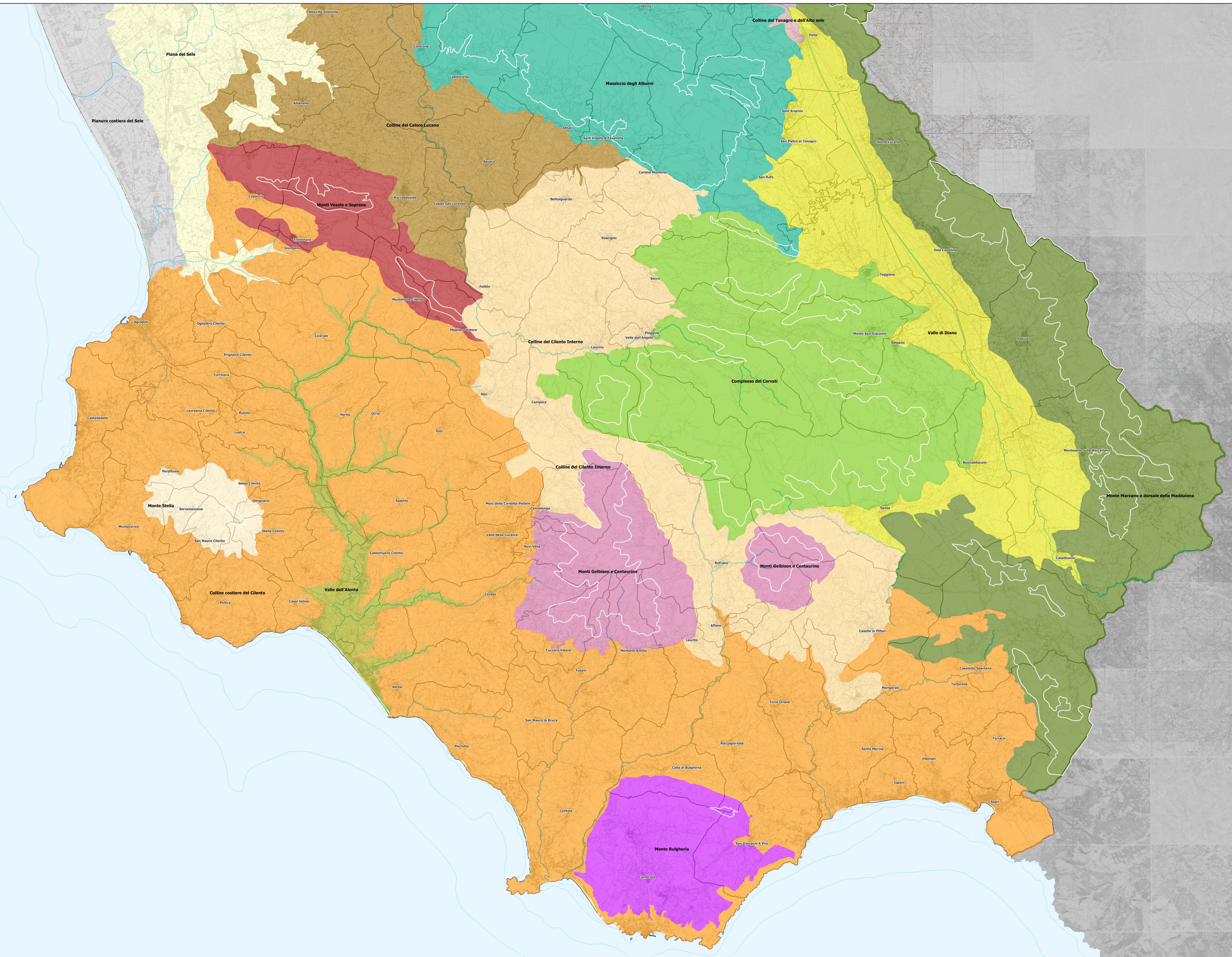

Presidente della Provincia
di Salerno
Assessore al P.T.C.P.
Marcello Foca

PIANO TERRITORIALE DI COORDINAMENTO DELLA PROVINCIA DI SALERNO

Il territorio rurale ed aperto
DISPOSIZIONI STRUTTURALI
Elaborati di progetto
Gli obiettivi del Piano Provinciale

Settore Urbanistica, Governo del Territorio e Carta
arch. Carlo Biondo, dirigente responsabile del procedimento

Ufficio Pianificazione territoriale, P.T.C.P.
Cattedra di pianificazione urbanistica
arch. Saverio Di Marco, responsabile ufficio

Ufficio Carta di pianificazione delle province e del territorio
arch. Roberto Di Biase, dirigente responsabile del procedimento
arch. Saverio Di Marco, responsabile ufficio

Ufficio Carta di pianificazione delle province e del territorio
arch. Renzo Di Biase, dirigente responsabile del procedimento
arch. Saverio Di Marco, responsabile ufficio

Ufficio Carta di pianificazione delle province e del territorio
arch. Saverio Di Marco, dirigente responsabile del procedimento
arch. Saverio Di Marco, responsabile ufficio

Assistente tecnico scientifica
ing. Corrado Di Biase
ing. Massimo Adelfi

scala 1:75.000