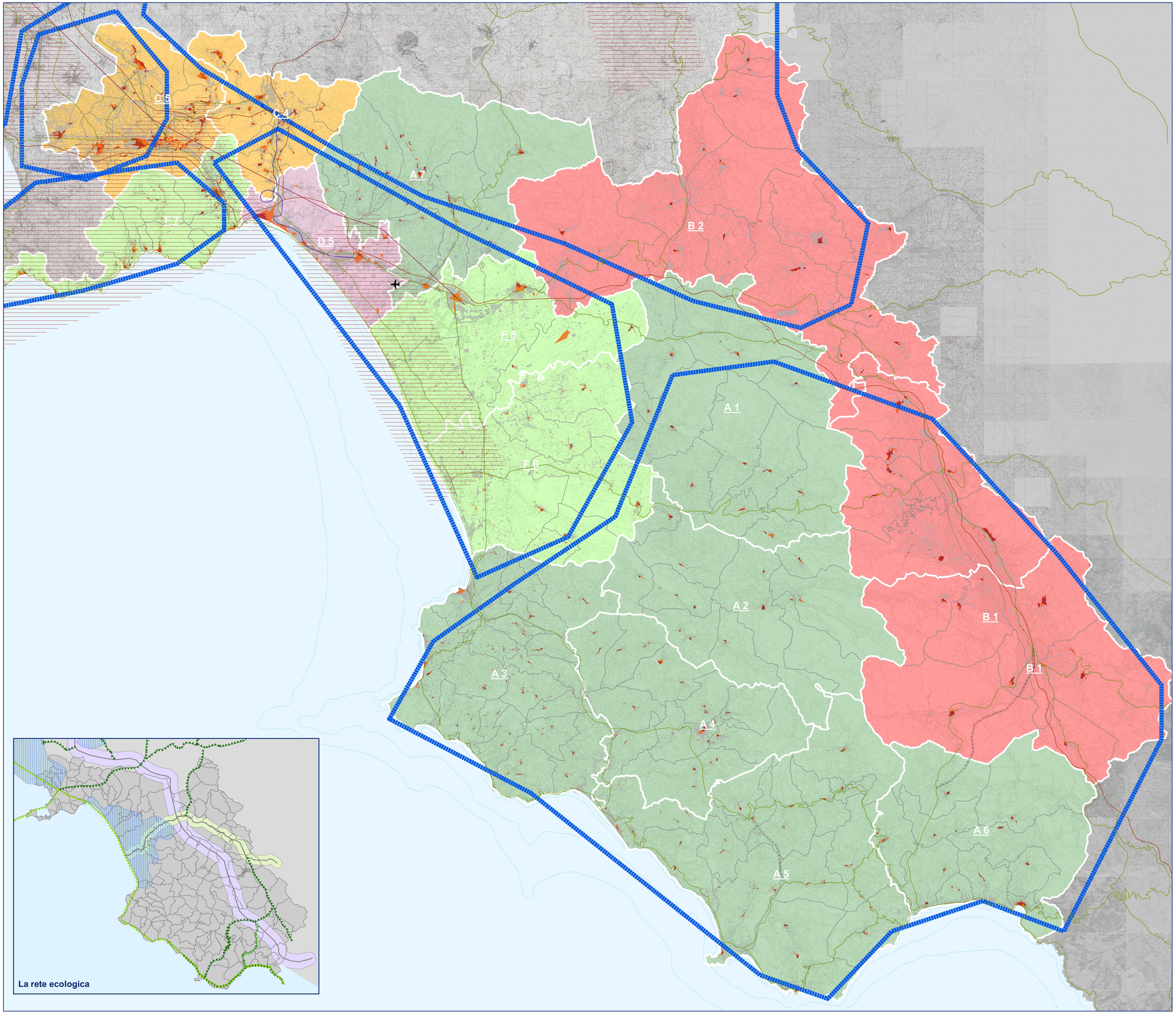

I Q.T.R. - Le reti

La rete ecologica

- Aree di massima frammentazione ecosistema
- Corridoio appenninico principale
- Corridoi regionali trasversali
- Corridoio costiero Tirrenico
- Corridoi regionali da potenziare

La rete infrastrutturale

- Aereoporti
- **Rete ferroviaria**
- Rete ferroviaria di progetto
- Linee AV/AC previste
- **Rete stradale**
- Rete autostradale
- Viabilità primaria
- Nuova realizzazione

II Q.T.R. - Ambienti Insediativi

Ambienti Insediativi

2 - Penisola Sorrentino Amalfitana
3 - Agro Nocerino Sarnese
4 - Salernitano Piana del Sele
5 - Cilento e Vallo di Diano
6 - Avellinese

III Q.T.R. - Sistemi di Sviluppo Locale

A1

Sistemi di Sviluppo Locale

A1 - Alburni
A2 - Alto Calore Salernitano
A3 - Alento Monte Stella
A4 - Gelbison Cervati
A5 - Lambro e Mingardo
A6 - Bussento
A7 - Monti Picentini Terminio
B1 - Vallo di Diano
B2 - Antica Volcej
C4 - Valle Irno
C5 - Agro Nocerino Sarnese
D5 - Area Urbana di Salerno
F6 - Magna Grecia
F7 - Penisola Amalfitana
F8 - Piana del Sele

STS Dominanti

- Naturalistica
- Rurale-Culturale
- Rurale-Manifatturiera
- Paesistico-Culturali-Ambientale
- Sistemi urbani

IV Q.T.R. - Campi Territoriali Complessi

Campi Territoriali Complessi

6 - Costa Salernitana
7 - Costa Sorrentina

Limiti amministrativi

provincia|salerno

Presidente della Provincia
on. Edmondo Cirielli

Assessore al P.T.C.P.
Narciso Fiola

Ptcp

PIANO TERRITORIALE DI COORDINAMENTO DELLA PROVINCIA DI SALERNO

La pianificazione sovraordinata e di settore

Il PTR: i Quadri Territoriali di Riferimento

DISPOSIZIONI STRUTTURALI

Elaborati di analisi

Gli elementi costitutivi del territorio provinciale

Settore Urbanistica, Governo del Territorio e Gare
arch. Lanfranco Bonadio Ciraldo *responsabile del procedimento*

Ufficio Pianificazione territoriale, PTCP Catasto e servizio cartografico
arch. Simone de Stefano, *responsabile ufficio*

hanno curato la redazione della proposta e del definitivo:
dott. agr. Michelangelo De Dominicis
dott.ssa geol. Ersilia Gallitognotta
arch. Giovanni Giannattasio
dott.ssa Sara Sannicandro

hanno curato la redazione del definitivo:
arch. Mariangela Iannuzzi
arch. Francesca Severino
arch. Valentina Talamo

hanno curato la redazione della proposta:
arch. Emilio Bosco
arch.). Franz Lombardo
arch. Gaetano G. Saturno
ing. Gianluca Dell'Acqua *infrastrutture e impianti*

Assistenza tecnico-scientifica
prof. Alberto Cuomo
Avv. Consuelo Del Balzo
ing. Massimo Adinolfi

scala 1:120.000

Adottato con D.G.P. n. 31 del 06/02/2012
Approvato con D.C.P. n. 15 del 30/03/2012

1.8.1