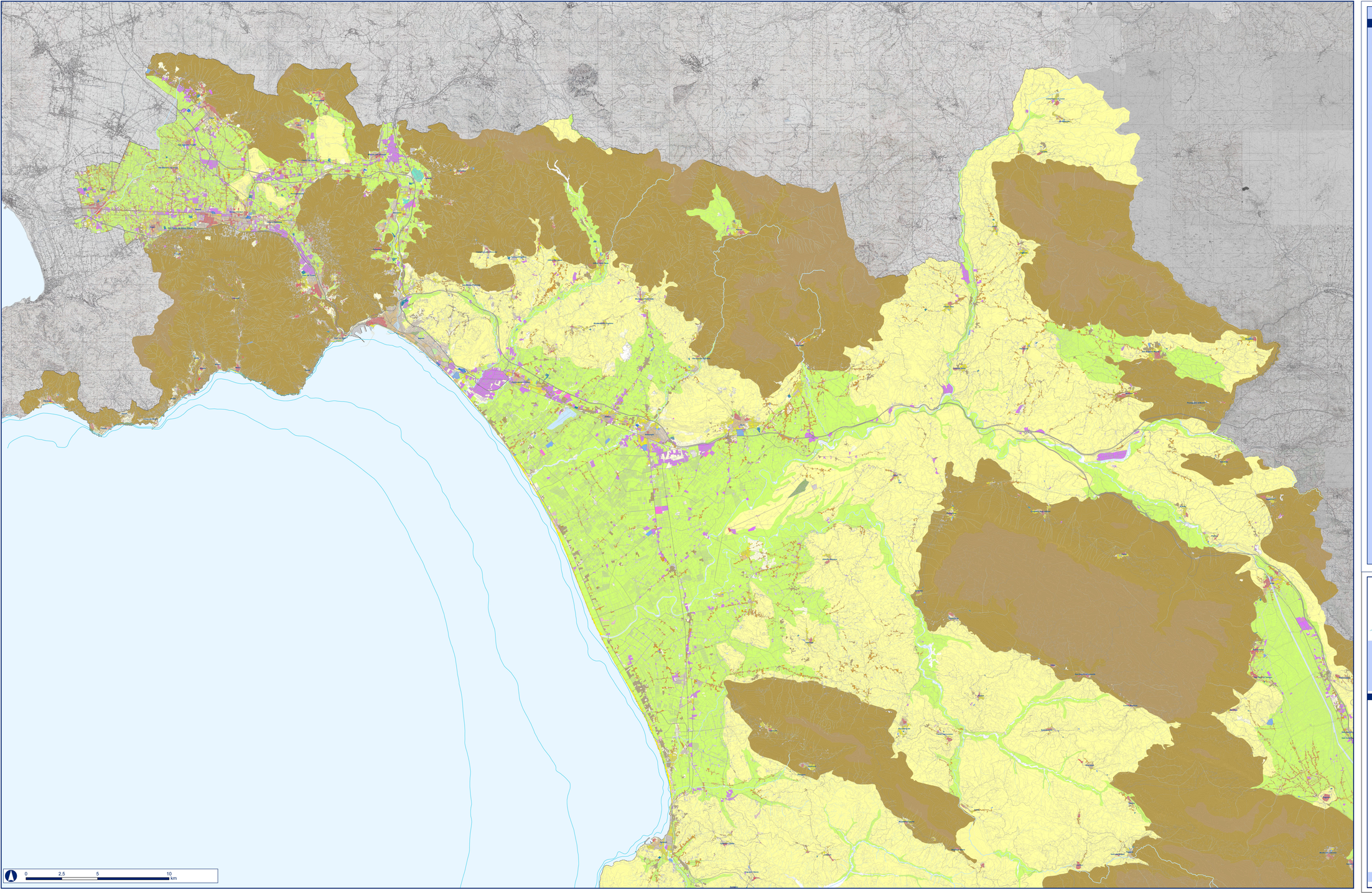

CLASSIFICAZIONE DEGLI INSEDIAMENTI PER TIPOLOGIA

Insediamenti consolidati
- Insediamenti storici di primo impianto "fino al 1871"
- Insediamenti storici consolidati "dal 1872 al 1956"

Insediamenti di recente formazione
- Insediamenti o parti di insediamenti di recente formazione con impianto compiuto e prevalentemente compatti e/o saturi
- Insediamenti e parti di insediamenti di recente formazione con impianto parzialmente strutturato

Edificato nel contesto extraurbano
- Aggregati prevalentemente di recente formazione
- Edificato lineare lungo la viabilità
- Edificato sparso

Insediamenti specialistici
- Insediamenti prevalentemente produttivi
- Insediamenti di grande distribuzione di vendita
- Insediamenti turistici
- Insediamenti universitari
- Insediamenti ospedalieri
- Impianti sportivi
- Parchi urbani
- Aree di parcheggio o per altri servizi urbani
- Aree portuali
- Aree occupate da prefabbricati
- Aree occupate da impianti tecnologici
- Impianti cimiteriali
- Insediamenti militari
- Insediamenti per attività agricole

- Aree di alta montagna
- Aree di montagna
- Aree di collina
- Aree di pianura e valli

- Corpi idrici
- Infrastrutture per la mobilità

provincia/salerno

Presidente della Provincia
dr. Edmondo Cirielli

Assessore all'P.T.C.P.
Marcello Feola

Ptcp

PIANO TERRITORIALE DI COORDINAMENTO DELLA PROVINCIA DI SALERNO

Le caratteristiche della struttura storica del territorio

La classificazione degli insediamenti per tipologia

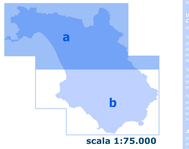

scala 1:75.000

Adottato con D.G.P. n. 31 del 06/02/2012
Approvato con D.C.P. n. 15 del 30/03/2012

DISPOSIZIONI STRUTTURALI

Elaborati di analisi

Gli elementi costitutivi del territorio provinciale

Settore Urbanistica, Governo del Territorio e Cave
arch. Camillo Grillo, dirigente responsabile del procedimento

Ufficio Pianificazione territoriale, PTCP Catasto e servizio cartografico
arch. Gabriel di Stefano, responsabile ufficio

Nucleo curato la redazione della proposta o del definitivo
arch. ap. Michelangelo Iannazzo
arch.ap.geol. Ernesto Gambardella
arch. Giuseppe Lamberti
arch. Antonio Salvatore

Nucleo curato la redazione del definitivo
arch. Francesco Carrino
arch. Ernesto Gambardella
arch. Valentina Salerno

Nucleo curato la redazione della proposta
arch. Enrico Rosato
arch. G. Piano Lamberti
arch. Gerardo G. Palumbo
ing. Gianluca Dell'Angelo, collaboratore esterno

Assistenza tecnico-scientifica
Consulenti esterni
prof. Gennaro Del Bene
ing. Massimo Adinolfi

1.6.2.a