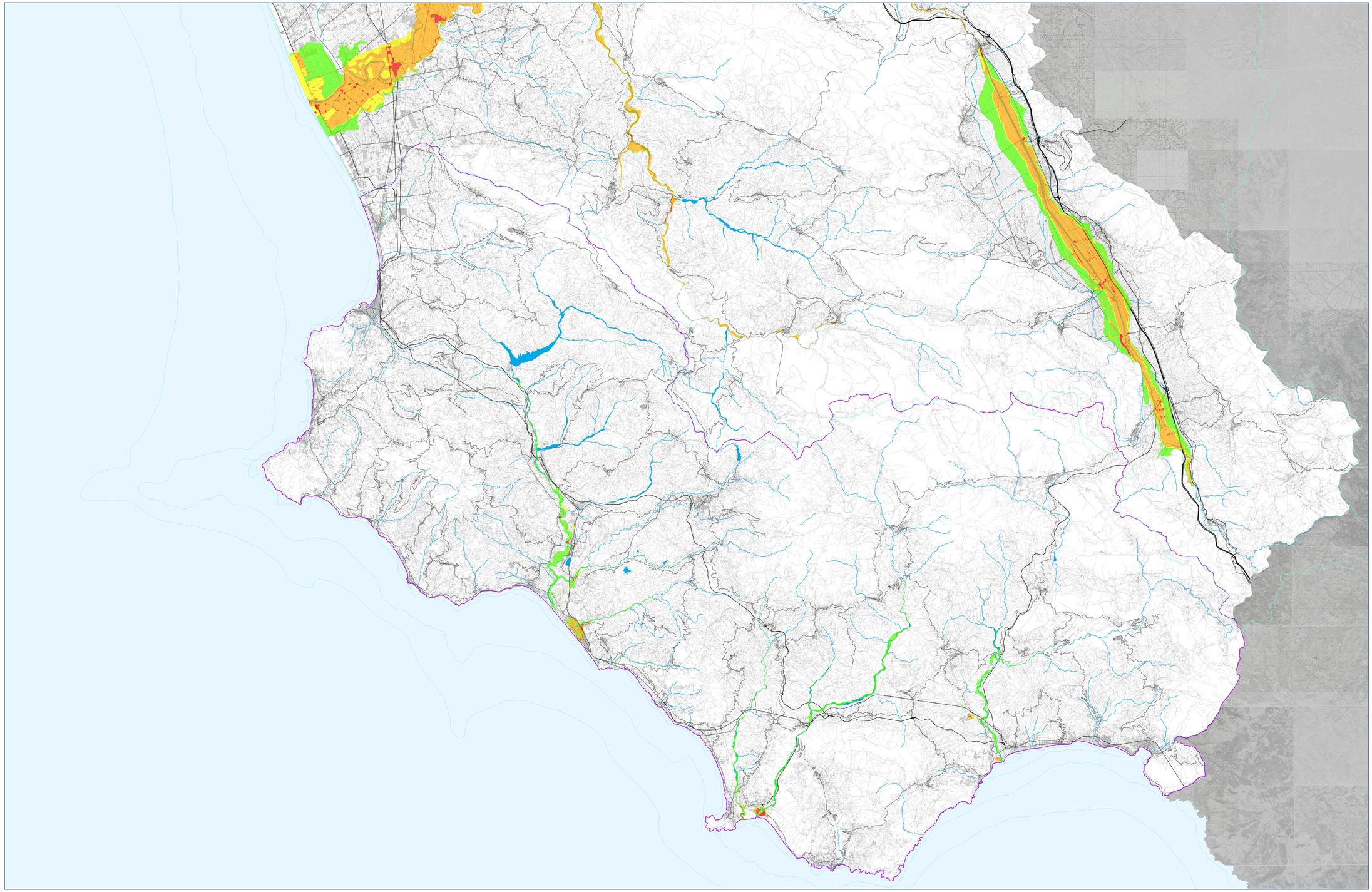

ASSETTO IDROGEOLOGICO - Rischio idraulico

Limite Autorità di Bacino del Sarno

Limite Autorità di Bacino Destra Sele

Limite Autorità di Bacino Interregionale Sele

Limite Autorità di Bacino Sinistra Sele

Limite Autorità di Bacino Liri-Garigliano e Volturno

AREE A RISCHIO IDRAULICO

Autorità di Bacino Regionale Destra Sele, Sinistra Sele, Interregionale fiume Sele

- R1 - Rischio moderato
- R2 - Rischio medio
- R3 - Rischio elevato
- R4 - Rischio molto elevato

Autorità di Bacino Regionale Sarno

- R1 - Rischio moderato
- R2 - Rischio medio
- R3 - Rischio elevato
- R3* - Rischio elevato potenziale
- R4 - Rischio molto elevato
- R4* - Rischio molto elevato potenziale

Elaborazione su dati dei PSAI attualmente vigenti delle Autorità di Bacino Regionale Sarno, Regionale Destra Sele, Interregionale del fiume Sele, Regionale Sinistra Sele.
Non vengono riportate le riperimetrazioni approvate dopo l'adozione dei PSAI vigenti.

Per verifiche puntuali si rimanda alla consultazione delle cartografie allegate ai PSAI attualmente vigenti.

provincia di salerno

Ptcp

PIANO TERRITORIALE DI COORDINAMENTO
DELLA PROVINCIA DI SALERNO

Assetto Idrogeologico

Il rischio idraulico

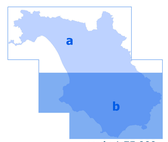

scala 1:75.000

Adottata con D.G.P. n. 31 del 06/02/2012
Approvata con D.C.P. n. 15 del 30/03/2012

Presidente della Provincia
on. Edmondo Cirielli

Assessore al P.T.C.P.
Marcello Feola

DISPOSIZIONI STRUTTURALI
Elaborati di analisi
Gli elementi costitutivi del territorio provinciale

Settore Urbanistica, Governo del Territorio e Gare
arch. Cataldo Bonifiglio, dirigente responsabile del procedimento

Ufficio Pianificazione territoriale, PTCP Catasto e servizio cartografico
arch. Gerardo Sellitto, responsabile del procedimento
Sarno curatori la redazione della proposta e del definitivo:
arch. sup. Michelangelo De Dominicis
arch. Gerardo Sellitto, coordinamento
arch. Ivi Lupo, Cristina Mondelli
dott.ssa Sara Sommariva

Sarno curatori la definizione del definitivo:
arch. Mariadonata Bencivenga
geom. Francesco Scarpino
arch. Valentina Sabbarese

Sarno curatori la redazione della proposta:
arch. Emilio Bosco
arch. L. Enza Lombardo
arch. Susan G. Salerno
ing. Gianluca Dell'Acqua (infrastrutture e trasporti)

Assistenza tecnico-scientifica
prof. Alberto Clemente
dott. Gaetano Del Balzo
ing. Massimo Adinolfi

1.4.4.b