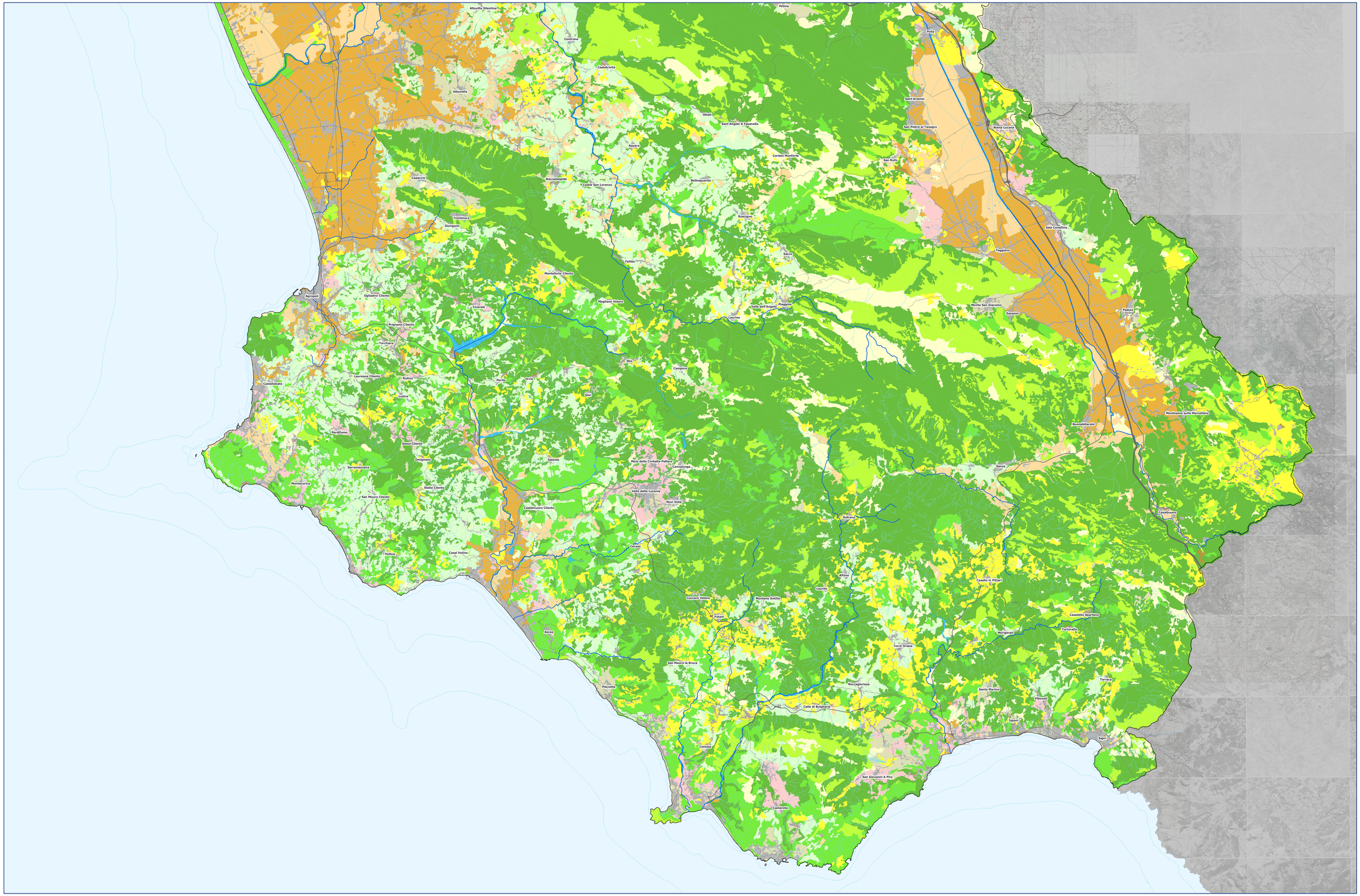

LE CARATTERISTICHE NATURALI

GRADO DI NATURALITÀ

- Classe 1 — Ambiente urbanizzato e superfici artificiali
- Classe 2, Classe 3, Classe 4 — Ambito con tessuto misto agricolo ed urbano infrastrutturale A basso livello di naturalità
- Classe 5, Classe 6, Classe 7 — Ambito agroforestale a prevalente utilizzo agricolo A medio livello di naturalità
- Classe 8, Classe 9 — Ambito agroforestale di transizione verso ecosistemi ad elevata naturalità
- Classe 10, Classe 11, Classe 12 — Ambito costituito da ecotessuto ad elevata naturalità
- Acque, specchi e corsi d'acqua (Fonte: PTR Campania)
- Spiagge, dune e sabbie
- Fiumi e torrenti principali

COMPONENTI DEL SISTEMA INSEDIATIVO

- Viabilità primaria e principale
- Viabilità secondaria
- Viabilità locale
- Rete ferroviaria fondamentale

Le analisi sono state effettuate alla scala 1:10.000 o di maggior dettaglio

provincia salerno

Presidente della Provincia
on. Edmondo Cirielli

Assessore al P.T.C.P.
Marcello Feola

Ptcp

PIANO TERRITORIALE DI COORDINAMENTO DELLA PROVINCIA DI SALERNO

Le caratteristiche naturali

La naturalità

DISPOSIZIONI STRUTTURALI

elaborati di analisi

gli elementi costitutivi del territorio provinciale

Settore Urbanistica, Governo del Territorio e Guro
arch. Cataldo Bonadia, dirigente e responsabile del procedimento

Ufficio Pianificazione territoriale, PTCP Catasto e servizio cartografico
arch. Teresita de Nardo, responsabile coordinatore

Agenzia curatrice la redazione della proposta e del definitivo
dott. ssa Michelangela De Quintiis
dott.ssa geol. Emma Cambiasella
dott. ssa Ilaria Ferrara
dott. ssa Sara Sannicandro

Agenzia curata la redazione del definitivo
arch. Francesco Scarpato
arch. Pierluigi D'Ambrosio
arch. Valentina Talarico

Agenzia curata la redazione della proposta
arch. Emilio Bianco
arch. L. Piano Lombardo
arch. Giuliano G. Saturno
ing. Gianluca Dell'Acqua, infrastrutture e mobilità

Assistenza tecnico-scientifica
prof. Mauro Fiorentino
prof. Corrado Del Bello
ing. Massimo Balducci

a

b

Adottato con D.G.P. n. 31 del 06/02/2012

Approvato con D.C.P. n. 15 del 30/03/2012

1.1.2.b