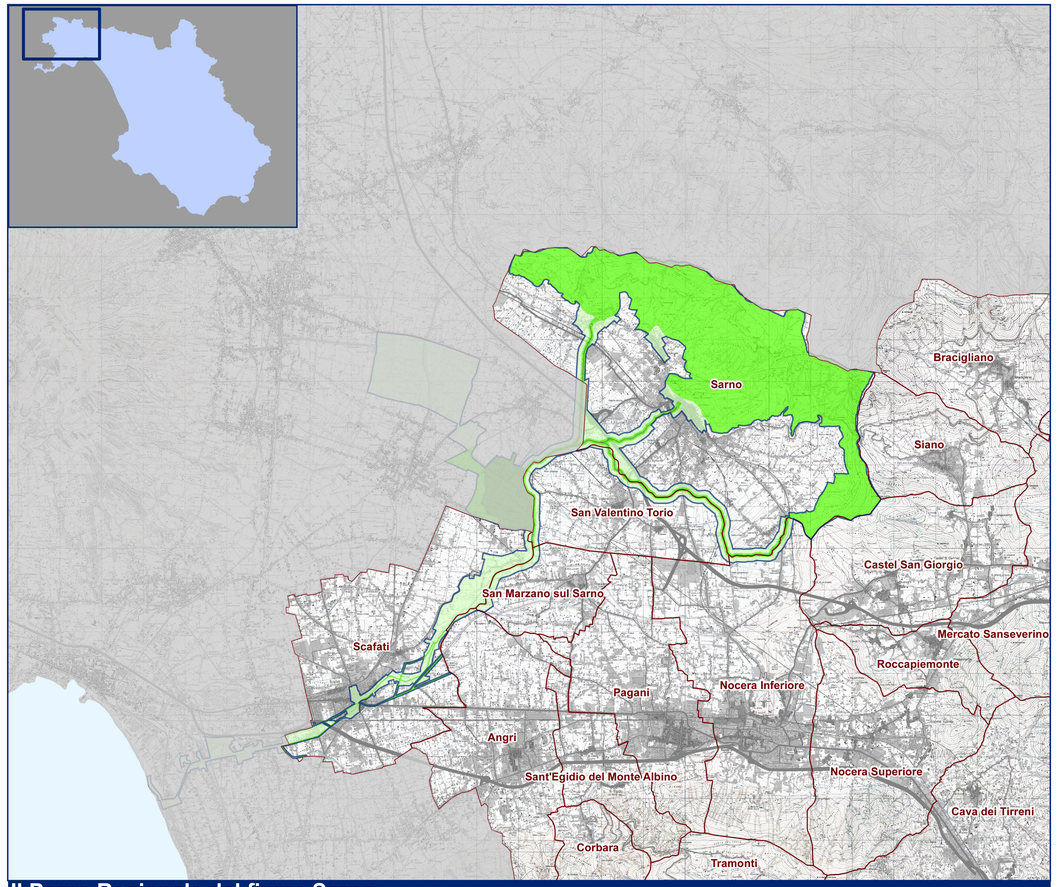

Il Parco Regionale del fiume Sarno

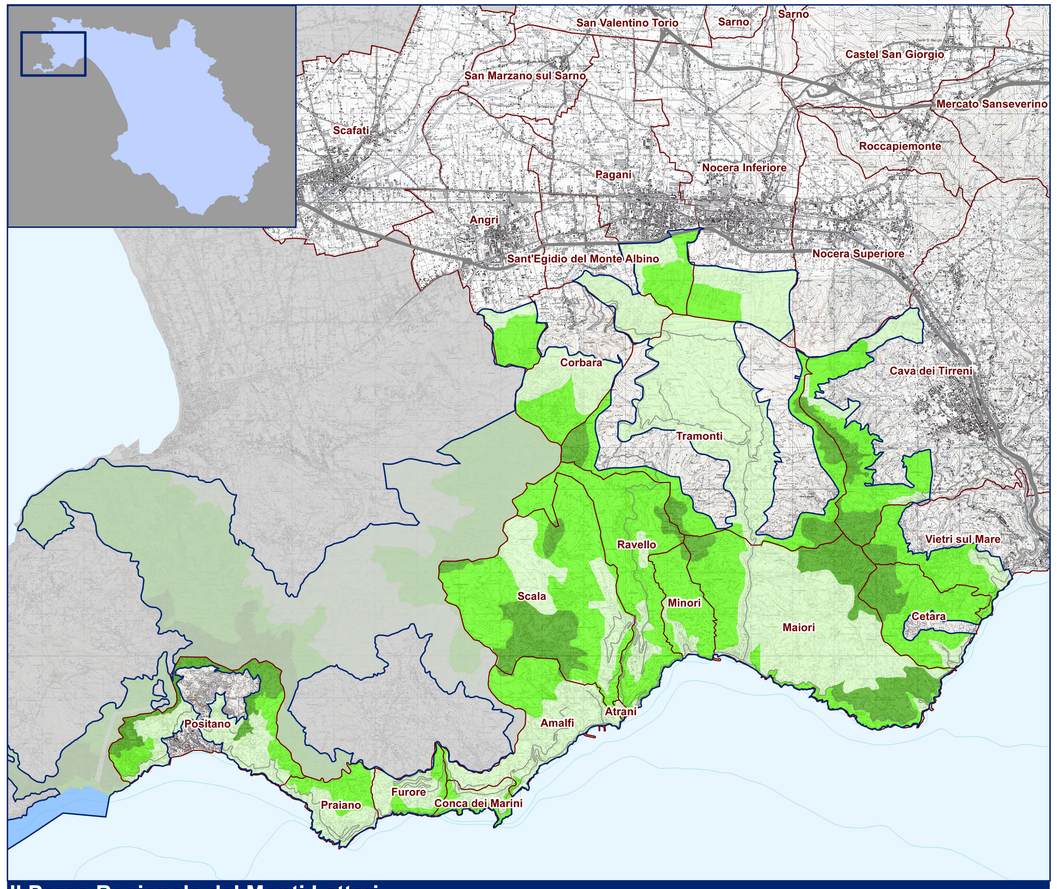

Il Parco Regionale del Monti Lattari

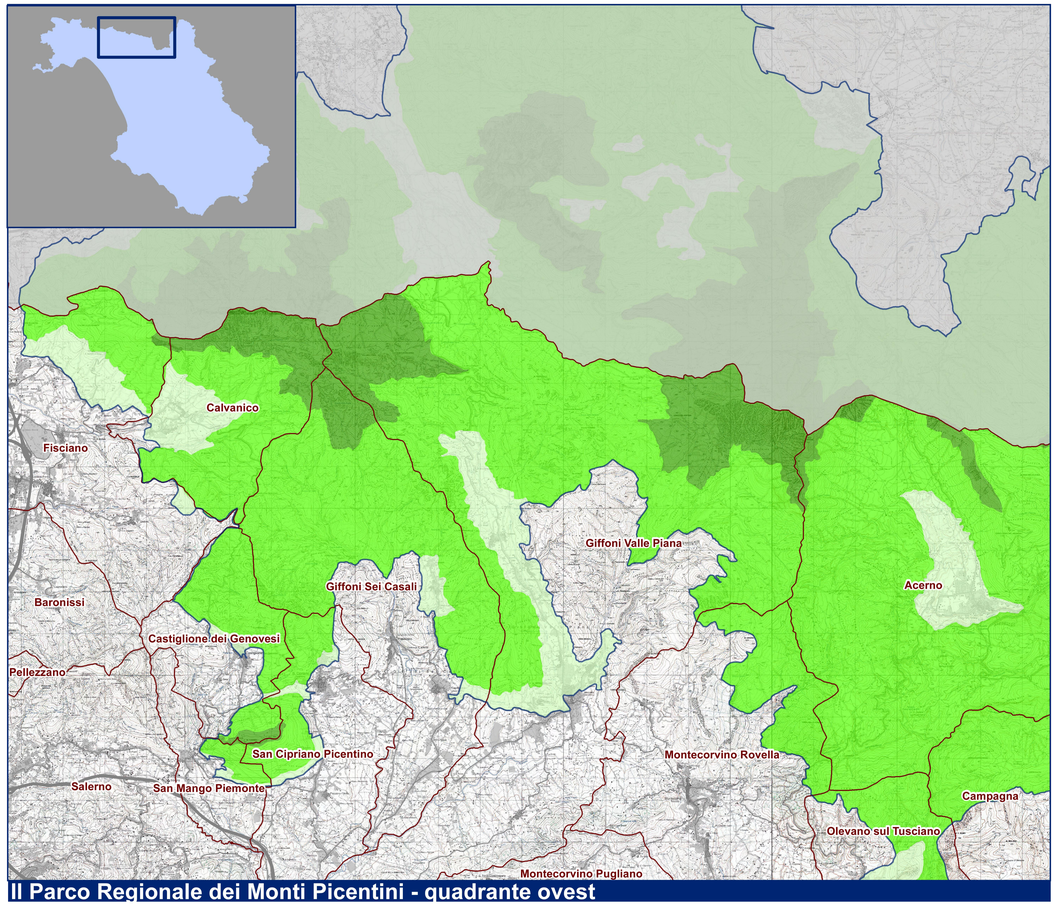

Il Parco Regionale dei Monti Picentini - quadrante ovest

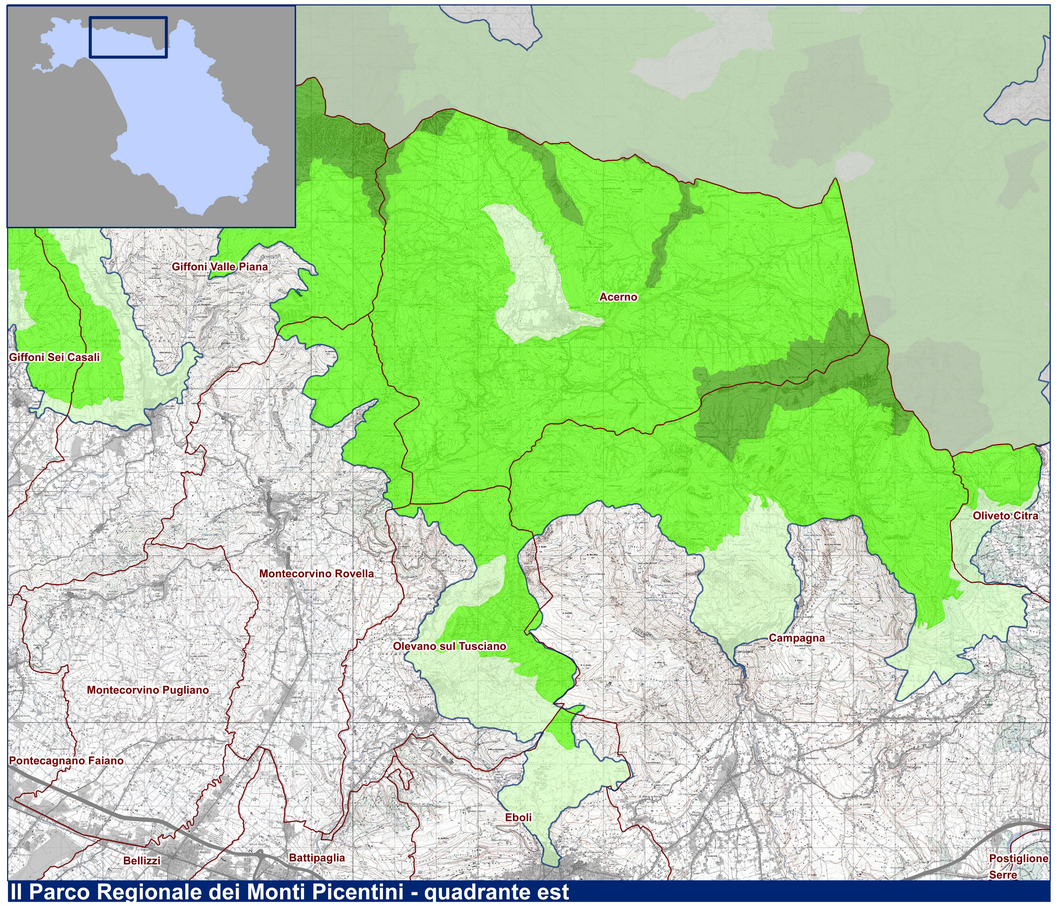

Il Parco Regionale dei Monti Picentini - quadrante est

PARCO REGIONALE DEI MONTI LATTARI

Misure di salvaguardia

- Zona A - Area di Riserva Integrale
- Zona B - Area di Riserva Controllata
- Zona C - Area di Riserva Generale
- Riserva Marina Nazionale

PARCO REGIONALE DEL FIUME SARNO

Misure di salvaguardia

- Zona A - Area di Riserva Integrale
- Zona B - Area di Riserva Controllata
- Zona C - Area di Riserva Generale

PARCO REGIONALE DEI MONTI PICENTINI

Misure di salvaguardia

- Zona A - Area di Riserva Integrale
- Zona B - Area di Riserva Controllata
- Zona C - Area di Riserva Generale

Le analisi sono state effettuate alla scala 1:10.000 o di maggior dettaglio

provinciadisalerno

Presidente della Provincia
on. Edmondo Cirielli

Assessore al P.T.C.P.
Marcello Feola

Ptcp

PIANO TERRITORIALE DI COORDINAMENTO DELLA PROVINCIA DI SALERNO

La pianificazione sovraordinata e di settore

Le aree naturali protette: le misure di salvaguardia

DISPOSIZIONI STRUTTURALI

Elaborati di analisi

Gli elementi costitutivi del territorio provinciale

Settore Urbanistica, Governo del Territorio e Gare
arch. Catello Bonadia, *dirigente e responsabile del procedimento*

Ufficio Pianificazione territoriale, PTCP
Catasto e servizio cartografico
arch. Ivanna de Notaris, *responsabile dell'ufficio*

hanno curato la redazione della proposta e del definitivo:
dott.ssa Pia Pedagogia De Dominicis
dott.ssa geol. Emilia Gambardella
arch. Giovanni Guercatasso
dott.ssa Sara Sammentino

hanno curato la redazione del definitivo:
arch. Mariarosaria Iannizzi
arch. Francesca Severino
arch. Valentina Telesmo

hanno curato la redazione della proposta:
arch. Emilio Rizzo
arch. I. Franz Lombardo
arch. Giosuè C. Sellerino
ing. Gianluca Dell'Acqua *(referente per il Sarno)*

Assistenza tecnica-scientifica
prof. Alberto Calafiore
avv. Consuelo Del Balzo
ing. Massimo Adinolfi

scala 1:50.000

Adottato con D.G.P. n. 31 del 06/02/2012
Approvato con D.C.P. n. 15 del 30/03/2012

1.8.5