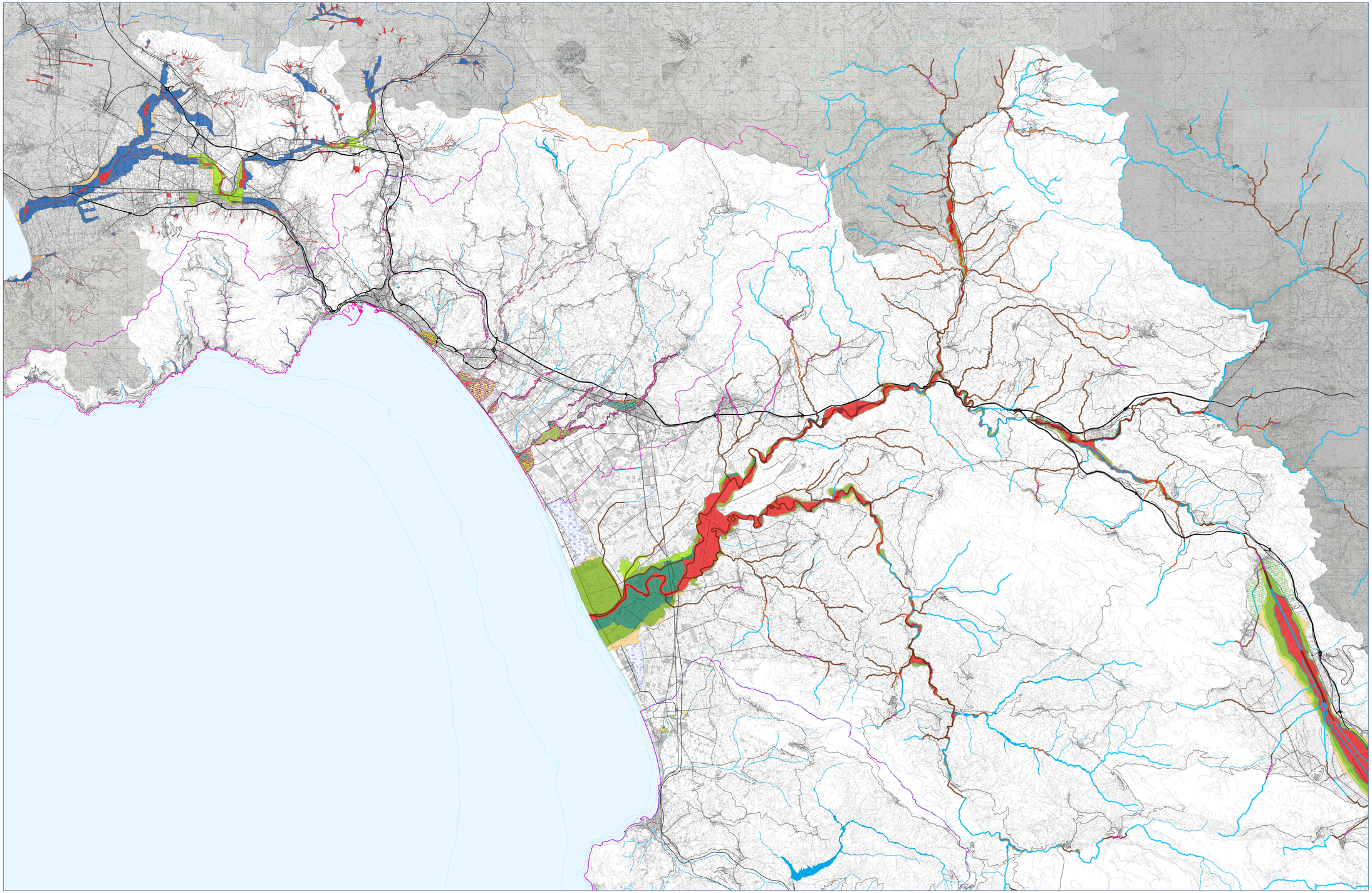

ASSETTO IDROGEOLOGICO - Pericolo idraulico

Limite Autorità di Bacino del Sarno

Limite Autorità di Bacino Destra Sele

Limite Autorità di Bacino Interregionale Sele

Limite Autorità di Bacino Sinistra Sele

Limite Autorità di Bacino Liri-Garigliano e Volturno

AREE A RISCHIO IDRAULICO

Autorità di Bacino Regionale Destra Sele

Aree a suscettibilità da colata

Aree a suscettibilità da colata

Aree a pericolosità da colata

P3 - Pericolosità elevata

P4 - Pericolosità molto elevata

Fasce fluviali

Fascia A - Fascia di maggior deflusso della piena standard

Sottofascia B1

Sottofascia B2

Sottofascia B3

Fascia C - Fascia di inondazione per piena eccezionale

Autorità di Bacino Regionale Sarno

Fascia A e A*

Fascia B

Fascia B1 e B1*

Fascia B2 e B2*

Fascia B3 e B3*

Fascia C

Autorità di Bacino Interregionale fiume Sele

Fascia A

Fascia B1

Fascia B2

Fascia B3

Fascia C

PFoc - Aree del tratto fociale interessate da fenomeni di allagamento

PTan - Aree inondabili per esondazione dei canali di bonifica

PCab - Reticolo interno ai centri abitati

PCon - Reticolo interessato da conoidi

PUrb - Reticolo che interessa aree urbanizzate

PRet - Reticolo Fluviale Principale

Autorità di Bacino Regionale Sinistra Sele

Fascia A

Sottofascia B1

Sottofascia B2

Sottofascia B3

Fascia C

Elaborazione su dati dei PSAI attualmente vigenti delle Autorità di Bacino Regionale Sarno, Regionale Destra Sele, Interregionale del fiume Sele, Regionale Sinistra Sele.
Non vengono riportate le ripermetrazioni approvate dopo l'adozione dei PSAI vigenti.

Per verifiche puntuali si rimanda alla consultazione delle cartografie allegate ai PSAI attualmente vigenti.

provincia|salerno

Presidente della Provincia
on. Edmondo Cirielli

Assessore al P.T.C.P.
Marcello Feola

Ptcp

PIANO TERRITORIALE DI COORDINAMENTO DELLA PROVINCIA DI SALERNO

Assetto Idrogeologico

Fasce fluviali

DISPOSIZIONI STRUTTURALI

Elaborati di analisi

Gli elementi costitutivi del territorio provinciale

Settore Urbanistica, Governo del Territorio e Gare
arch. Camillo Borrelli, *responsabile del procedimento*

Ufficio Pianificazione territoriale, PTCP
Cartografia e sistemi informativi
arch. Gerardo Mele, *responsabile*

Gruppo guida di redazione della proposta e del definitivo
dott. ing. Michelangelo De Domenico
arch. Giuseppe Lanzillotta
arch. Gerardo Cascallanera
dott.ssa Sara Gennarelli

Gruppo guida di redazione del definitivo
arch. Mariantonia Iannucci
arch. Francesco Tarantino
arch. Valentina Tortorici

Gruppo guida di redazione della proposta
arch. Cecilia Bosco
arch. L. Piero Landolfo
arch. Donato C. Salerno
ing. Gianluca Sanfilippo *collaboratori e esperti*

Assistenza tecnico-scientifica
prof. Alberto Scuderi
arc. Consiglio Del Nero
ing. Massimo Schiavi

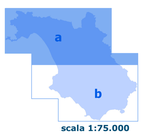

scala 1:75.000

Adottata con D.G.P. n. 31 del 06/02/2012
Approvata con D.C.P. n. 15 del 30/03/2012

1.4.5.a